

## IGLESIA NTRA. SRA. DE LAS ROCINAS

### DATOS BÁSICOS

**Id de ficha:** 102

**Id de GPA:** No consta

**Codigo de Ficha:** 01000000-102

**Clasificación de Ficha:** No especificado

**Denominación:** Iglesia Ntra. Sra. de las Rocinas

**Dirección:** Iglesia Ntra. Sra. de las Rocinas, Villamanrique de la Condesa

**Núcleo Urbano:** Casco Urbano

**Clasificación del Activo:** Dominio Público - Uso Público

**Naturaleza Física:** Edificaciones y otras construcciones

**Clasificación Urbanística:** No consta

**Destino Funcional:** Religioso

**Cuenta PGCP:** No consta



### SITUACIÓN Y EMPLAZAMIENTO

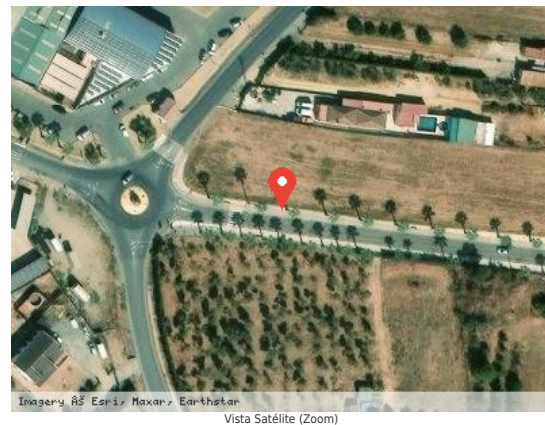

### DATOS FÍSICOS

**Superficie del Terreno:** 504,00 m<sup>2</sup>

**Superficie Útil:** 378,00 m<sup>2</sup>

**Superficie Construida:** 420,00 m<sup>2</sup>

**Año de Construcción:** 1780

**Plantas Bajo Rasante:** 0

**Plantas Sobre Rasante:** 2

**Estado de Conservación:** 5

**Lindero N:** Vía pública

**Lindero S:** Finca particular

**Lindero E:** Finca particular

**Lindero O:** Vía pública

**Coordenadas:** No consta

**Coordenadas Geográficas:** 37.2464000, -6.3146000

**Descripción:** Edificación de uso público en el municipio de Villamanrique de la Condesa.

## DATOS CATASTRALES

**Referencia Catastral:** No consta

**Valoración Catastral:** No consta

**Suelo Catastral:** No consta

**Construcción Catastral:** No consta

**Observaciones:** No consta

## IMÁGENES

