

## TANATORIO MUNICIPAL

### DATOS BÁSICOS

**Id de ficha:** 115

**Id de GPA:** No consta

**Código de Ficha:** 01000000-115

**Clasificación de Ficha:** No especificado

**Denominación:** Tanatorio Municipal

**Dirección:** Tanatorio Municipal, Villamanrique de la  
Condesa

**Núcleo Urbano:** Casco Urbano

**Clasificación del Activo:** Dominio Público - Uso Público

**Naturaleza Física:** Edificaciones y otras construcciones

**Clasificación Urbanística:** No consta

**Destino Funcional:** Otros

**Cuenta PGCP:** No consta



### SITUACIÓN Y EMPLAZAMIENTO

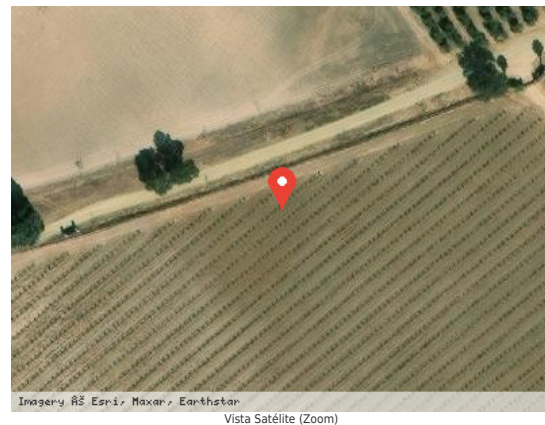

### DATOS FÍSICOS

**Superficie del Terreno:** 1.020,00 m<sup>2</sup>

**Superficie Útil:** 765,00 m<sup>2</sup>

**Superficie Construida:** 850,00 m<sup>2</sup>

**Año de Construcción:** 2010

**Plantas Bajo Rasante:** 0

**Plantas Sobre Rasante:** 2

**Estado de Conservación:** 5

**Lindero N:** Vía pública

**Lindero S:** Finca particular

**Lindero E:** Finca particular

**Lindero O:** Vía pública

**Coordenadas:** No consta

**Coordenadas Geográficas:** 37.2418000, -6.3162000

**Descripción:** Edificación de uso público en el municipio de Villamanrique de la Condesa.

## **DATOS CATASTRALES**

**Referencia Catastral:** No consta

**Valoración Catastral:** No consta

**Suelo Catastral:** No consta

**Construcción Catastral:** No consta

**Observaciones:** No consta

## **IMÁGENES**

