

CALLE LAS FLORES

DATOS BÁSICOS

Id de ficha: 13
Id de GPA: No consta
Código de Ficha: 01000000-13
Clasificación de Ficha: No especificado
Denominación: Calle Las Flores
Dirección: Calle Las Flores
Núcleo Urbano: Casco Urbano
Clasificación del Activo: Dominio Público - Uso Público
Naturaleza Física: Vías Urbanas
Clasificación Urbanística: No consta
Destino Funcional: Circulación de vehículos y/o personas
Cuenta PGCP: No consta



SITUACIÓN Y EMPLAZAMIENTO

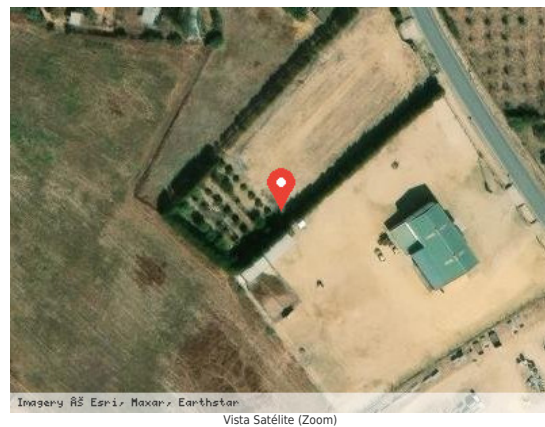

DATOS FÍSICOS

Longitud de la vía: 160,00 m
Anchura Máxima de la vía: 6,40 m
Anchura Media de la vía: 6,60 m
Anchura Mínima de la vía: 4,20 m
Límite de la vía. Extremo 1: Fincas particulares
Límite de la vía. Extremo 2: Fincas particulares
Estado de Conservación: Bueno
Lindero N: No consta
Lindero S: No consta

Lindero E: No consta

Lindero O: No consta

Coordenadas: No consta

Coordenadas Geográficas: 37.2451000, -6.3156000

Descripción: Vía urbana pavimentada en el casco de Villamanrique de la Condesa.

DATOS CATASTRALES

Referencia Catastral: No consta

Valoración Catastral: No consta

Suelo Catastral: No consta

Construcción Catastral: No consta

Observaciones: No consta

IMÁGENES

