

VEREDA DE LOS ÁLAMOS

DATOS BÁSICOS

Id de ficha: 28

Id de GPA: No consta

Código de Ficha: 01000000-28

Clasificación de Ficha: No especificado

Denominación: Vereda de Los Álamos

Dirección: Término municipal de Villamanrique de la Condesa

Clasificación del Activo: Dominio Público - Uso Público

Naturaleza Física: Vías Rústicas

Clasificación Urbanística: No consta

Destino Funcional: Circulación de vehículos y/o personas

Cuenta PGCP: No consta



SITUACIÓN Y EMPLAZAMIENTO



Vista General (Terreno)

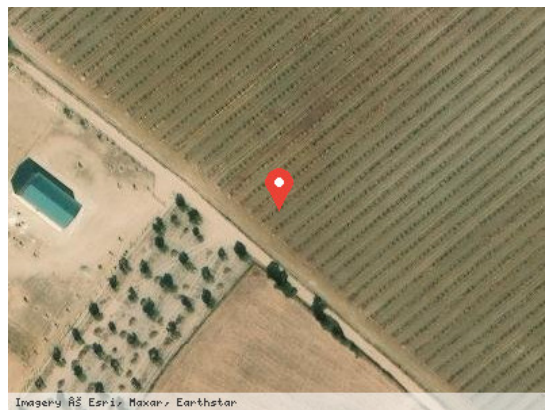

Vista Satélite (Zoom)

DATOS FÍSICOS

Longitud de la vía: 760,00 m

Anchura Máxima de la vía: 5,20 m

Anchura Media de la vía: 4,90 m

Anchura Mínima de la vía: 2,70 m

Límite de la vía. Extremo 1: Fincas rústicas

Límite de la vía. Extremo 2: Fincas rústicas

Estado de Conservación: Regular

Lindero N: No consta

Lindero S: No consta

Lindero E: No consta

Lindero O: No consta

Coordenadas: No consta

Coordenadas Geográficas: 37.2395000, -6.3165000

Descripción: Vía pecuaria / camino rural en el término de Villamanrique de la Condesa.

DATOS CATASTRALES

Referencia Catastral: No consta

Valoración Catastral: No consta

Suelo Catastral: No consta

Construcción Catastral: No consta

Observaciones: No consta

IMÁGENES

