

## PARQUE CANINO MUNICIPAL

### DATOS BÁSICOS

**Id de ficha:** 52

**Id de GPA:** No consta

**Código de Ficha:** 01000000-52

**Clasificación de Ficha:** No especificado

**Denominación:** Parque Canino Municipal

**Dirección:** Parque Canino Municipal

**Núcleo Urbano:** Casco Urbano

**Clasificación del Activo:** Dominio Público - Uso Público

**Naturaleza Física:** Parques y jardines

**Clasificación Urbanística:** No consta

**Destino Funcional:** Lúdico

**Cuenta PGCP:** No consta



### SITUACIÓN Y EMPLAZAMIENTO

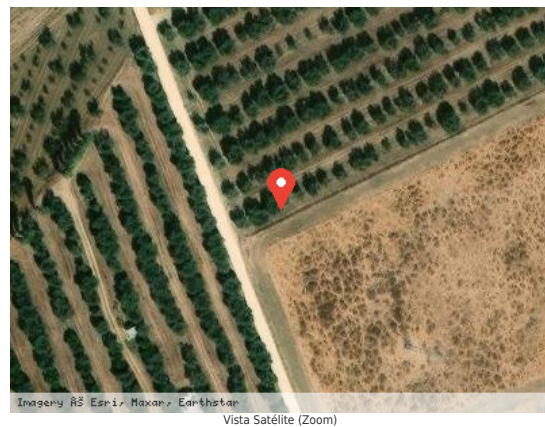

### DATOS FÍSICOS

**Superficie del Terreno:** 1.100,00 m<sup>2</sup>

**Estado de Conservación:** Bueno

**Lindero N:** Vía pública

**Lindero S:** Vía pública

**Lindero E:** Vía pública

**Lindero O:** Vía pública

**Coordenadas:** No consta

**Coordenadas Geográficas:** 37.2490000, -6.3170000

**Descripción:** Zona verde / parque de uso público en Villamanrique de la Condesa.

## DATOS CATASTRALES

**Referencia Catastral:** No consta

**Valoración Catastral:** No consta

**Suelo Catastral:** No consta

**Construcción Catastral:** No consta

**Observaciones:** No consta

## IMÁGENES

